

EA BEAUTY AWARDS 2017

RULE BOOK

Lady s Cut Model

Men s Cut Model

Design Wig

Make & Set

Winding

Photo Salon Style & Creative

2017.9.4
at アイテムえひめ

TIME SCHEDULE

9:30 10:50

11:00 11:10

11:15 11:45

11:50 12:20

11:15 11:45

&

11:50 12:20

11:15 11:35

&

Special Stage

13:40 14:00

14:05 14:50

AWARD

<i>Lady s Cut Model</i>	<i>200,000</i>
	<i>100,000</i>
	<i>20,000</i>

<i>Men s Cut Model</i>	<i>100,000</i>
	<i>50,000</i>
	<i>20,000</i>

<i>Design Wig</i>	<i>50,000</i>
	<i>30,000</i>
	<i>20,000</i>

<i>Make & Set</i>	<i>100,000</i>
<i>&</i>	<i>50,000</i>

<i>Winding</i>	<i>30,000</i>
	<i>20,000</i>
	<i>10,000</i>

<i>Photo Salon Style</i>	<i>30,000</i>
	<i>20,000</i>

<i>Photo Creative</i>	<i>30,000</i>
	<i>20,000</i>

Lady s Cut Model

レディスカットモデル

エントリー定員 / 150 名

エントリー費 / 10,000 円 (税込)

<課題>

レディスモデルによるカット & スタイリングのヘアデザインとファッションのコーディネート

<テーマ>

パーマもしくはカラーのどちらかを必ず取り入れたクリエイティブなヘアデザイン

<競技時間>

30 分間 (ベースカット、ドライイング、スタイリングを含む)

<競技規定>

- ・ **必ずウエット状態から、ベースカット・ドライイング・スタイリングを行っていただきます。(ドライカットは不可)**
- ・ ブロッキングされていない状態からスタートしていただきます。
- ・ スタイリング剤の使用は自由です。
- ・ アイロン、ホットカーラー、バリカンの使用は自由です。
- ・ ヘアアクセサリ、ヘアピン、エクステンションの使用は認めません。
- ・ ドライヤーは 1.2kw までとします。(コンセントの使用は一口となります)
- ・ モデルは女性に限りますが、プロ、アマチュア、国籍は問いません。
- ・ 全体的に 3cm 以上カットしていただきます。

<事前審査項目>

髪の長さのチェックを行います。

(えり足、もみあげ、前髪が 3cm 以上あるかを確認します。満たさない場合は**失格**となります)

<審査方法>

- ①競技前に事前審査を行います。
- ②競技終了後、審査を行います。
- ③選出者の中から最終審査を行います。

<審査ポイント>

テーマに沿ったヘアスタイル・ファッションがモデルにマッチし、世界観が表現されているか

AWARD

200,000

100,000

20,000

JUDGE ()



VAN / Cocoon



MARBOH / MAGNOLiA



桜井章生 / Velvet on the Beach

Men s Cut Model

メンズカットモデル

エントリー定員 / 100 名

エントリー費 / 10,000 円 (税込)

<課題>

メンズモデルによるカット & スタイリングのヘアデザインとファッションのコーディネート

<テーマ>

パーマもしくはカラーのどちらかを必ず取り入れたクリエイティブなヘアデザイン

<競技時間>

30 分間 (ベースカット、ドライイング、スタイリングを含む)

<競技規定>

- ・必ずウェット状態から、ベースカット・ドライイング・スタイリングを行っていただきます。(ドライカットは不可)
- ・ブッキングされていない状態からスタートしていただきます。
- ・スタイリング剤の使用は自由です。
- ・アイロン、ホットカーラー、バリカンの使用は自由です。
- ・ヘアアクセサリ、ヘアピン、エクステンションの使用は認めません。
- ・ドライヤーは 1.2kw までとします。(コンセントの使用は一口となります)
- ・モデルは男性に限りますが、プロ、アマチュア、国籍は問いません。
- ・全体的に 3cm 以上カットしていただきます。(えり足、もみあげは除く)

<事前審査項目>

髪の長さのチェックを行います。

(えり足、もみあげは 1cm 以上あること。あきらかにカットしてある場合は失格となります。

またトップは 5cm 以上あるかを確認します。満たさない場合は失格となります)

<審査方法>

- ①競技前に事前審査を行います。
- ②競技終了後、審査を行います。
- ③選出者の中から最終審査を行います。

<審査ポイント>

テーマに沿ったヘアスタイル・ファッションがモデルにマッチし、世界観が表現されているか

AWARD

100,000

50,000

20,000

JUDGE ()



MARBOH / MAGNOLiA



豊田永秀 / STRAMA

<課題>

競技指定ウィッグを使用してのカット & スタイリングのアデザイン

<テーマ>

パーマもしくはカラーのどちらかを必ず取り入れたクリエイティブなヘアデザイン

<競技時間>

30 分間

<競技規定>

- ・ブッキングされていない状態からスタートしていただきます。
- ・指定ウィッグをご使用ください。(MD-01)
- ・ウィッグは全頭 20cm 以上の長さの状態でご持参ください。
- ・ウィッグには事前にパーマもしくはカラーを済ませておいてください。
- ・カットスタート時の髪の状態は、ウェット・ドライどちらでも自由です。
- ・ヘアアクセサリ、ヘアピン、エクステンションの使用は認めません。失格となります。
- ・スタイリング剤の使用は自由です。
- ・ドライヤーは 1.2kw までとします。(コンセントの使用は一口となります)
- ・アイロンやホットカラーは使用可能とします。
- ・ウィッグへのメイクアップは自由です。
- ・卓上クランプをご使用ください。

<事前審査項目>

ウィッグの髪の長さのチェックを行います。(全頭 20cm 以上あるかを確認します)

<審査方法>

- ①競技前に事前審査を行います。
- ②競技終了後、審査を行います。
- ③選出者の中から最終審査を行います。

<審査ポイント>

カット & スタイリングでいかに独創性のあるデザインを表現しているか。

AWARD

50,000

30,000

20,000

JUDGE ()



塚本 繁 / K-Two

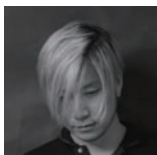

豊田永秀 / STRAMA

Make & Set

メイク & セット

エントリー定員 / 60 組

エントリー費 / 10,000 円 (税込)

<課題>

レディスモデルへのメイクアップ施術とトレンドを取り入れたヘアとファッションのコーディネート

<テーマ>

トレンドヘア・ファッションを取り入れたクリエイティブなメイクデザイン

<競技時間>

30 分間

<競技規定>

- ・1 人もしくはヘア担当・メイク担当の 2 人 1 組での参加が可能です。
- ・ヘア & メイク & ファッションのトータルバランスを審査します。
- ・化粧水は事前に済ませてください。
- ・競技は下地クリームもしくはファンデーションから始めていただきます。
- ・モデルは女性に限りますが、プロ、アマチュア、国籍は問いません。

<審査方法>

- ①競技前に事前審査を行います。
- ②競技終了後、審査を行います。
- ③選出者の中から最終審査を行います。

<審査ポイント>

テーマに沿ったメイク・ヘアスタイル・ファッションがモデルにマッチし、世界観が表現されているか

AWARD

100,000

50,000

JUDGE ()



VAN / Cocoon



塚本 繁 / K-Two



桜井章生 / Velvet on the Beach

<課題>

美容師国家試験に基づいてのサポート巻き

<テーマ>

美しいワインディング

<競技時間>

20 分間

<競技規定>

- ・美容歴 4 年未満 (美容学校在籍年数も含む) の方もしくは美容学校生の方が参加できます。
- ・選手持参のモデルウィッグを用い、規定に従ったワインディング技法でブロッキングを含め競技時間内で行っていただきます。
- ・卓上クランプをご使用ください。(スタンドクランプは不可)

<審査方法>

- ①競技前に事前審査を行います。
- ②競技終了後、審査を行います。
- ③選出者の中から最終審査を行います。

<審査ポイント>

- ・ロッドは輪ゴムを使用して止めるタイプで、表面加工 (植毛) していないもの。
- ・ペーパーの大きさ、形状は自由とするが、白いものを使用すること。(※ペーパーケースの使用は可)
- ・輪ゴムの色、大きさは自由とします。

AWARD

30,000

20,000

10,000

JUDGE

メーカーインストラクター

<課題>

各自のテーマに基づき、ヘア・メイク・ファッションを取り入れた未発表のオリジナル作品

<テーマ>

サロンスタイル部門… 『お客様に提案するサロントレンドカラーデザイン』
～ヘアカラーを中心としたリアルデザインを表現！個性を引き出すデザインを～

クリエイティブ部門… 『オリジナリティある自由に表現するクリエイティブなデザイン』
～ヘアを中心とした自由な創造！世の中に発信したいデザインの集大成を～

<規定>

①作品について

- ・未発表のオリジナル作品 (※メンズモデル、日本髪は不可)
- ・サロンスタイル部門はカラーのみ。
- ・クリエイティブ部門はカラー・モノクロどちらでも可。
- ・デジタルカメラ・画像処理可 (ネガ・ポジフィルム、画像データの提出は不要)
- ・他フォトコンテストなどへの同時応募はしないでください。

②作品のサイズについて

- ・A4 サイズ (210mm × 297mm) に限ります。

③作品の応募点数について

- ・制限はありません。

④応募方法について

- ・作品の裏面に 部門 (サロンスタイル or クリエイティブ)、サロン様名、お名前をサインペンで記入の上、弊社担当セールスにお渡しください。

注意事項

- ・応募作品における著作権は株式会社エルマンに帰属します。
- ・応募作品は E4 Beauty Awards の他、新聞、雑誌、テレビ、ホームページ、広報誌などで使用することがあります。
- ・エントリー前にモデル本人、所属団体、カメラマン等関係各位への確認をお願いいたします。作品使用における費用発生やトラブルに関する責任は弊社では一切負いかねます。

AWARD

30,000

30,000

20,000

20,000

JUDGE ()



VAN / Cocoon



塚本 繁 / K-Two



MARBOH / MAGNOLIA

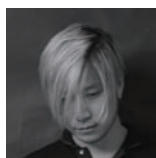

豊田永秀 / STRAMA



桜井章生 / Velvet on the Beach

Access Map

アイテムえひめ

松山市大可賀 2 丁目 1 番 28 号

TEL 089-953-0130



ELman
 COSMETIC PRODUCE
株式会社エルマン

本社/松山営業所	松山市姫原3丁目7-51	TEL 089-922-3488	FAX 089-925-3393
高知営業所	高知市六泉寺町101-4	TEL 088-832-1294	FAX 088-831-5665
高松営業所	高松市城東町1丁目6-21	TEL 087-811-7911	FAX 087-811-7912
徳島営業所	徳島市沖浜東2丁目54-2F	TEL 088-602-7800	FAX 088-602-7801
B-ZONE 徳島	徳島市沖浜東2丁目54-1F	TEL 088-602-7770	FAX 088-602-7771